

# 申し込み・ご予約から結果のお知らせまで

## お申込み FAX 番号

完全予約制です ※ご受診には事前申し込みが必要です。

人間ドック・脳ドック  
予約専用FAX **052-951-1682**

同封の「受診申込書」に必要事項をご記入の上、実施機関へFAXでお申込みください。

## 受付時間

- 7:45
- 8:00
- 8:30
- 9:00
- 9:30
- 10:00
- 10:30

## 検査時間 (予めご了承ください)

- Rコース (脳ドック同時受診) **約5時間**
- ← Rコースの受付時間は8:00のみです。
- Sコース **約4時間**
- Aコース **約3時間30分**
- Rコース+婦人科検査 **約6時間**
- Sコース+婦人科検査 **約5時間**
- Aコース+婦人科検査 **約4時間30分**

## ご予約

同封の受診申込書に必要事項をご記入いただき、実施機関へお申込みください。コースにより希望日時にご予約ができない場合がございます。  
【完全予約制】です。

## 受診日確定

実施機関と調整をしていただき、**受診日時を確定**いたします。

## 通知書送付

受診当日の注意事項・問診票等が約3週間前に送付されます。  
※ 脳ドックご受診の場合は、**15日前までに脳ドック(MRI/MRA検査)質問票をご返信**ください。

## 受診当日

受付時間までに実施機関へお出かけください。

## 結果のお知らせ

ご受診後、約2週間後に送付されます。  
検査結果について、専門スタッフによる説明・指導・相談等適切なアドバイス(電話・面接)を受けることができます。実施機関にお問い合わせください。  
※ 脳ドックの結果は約3週間後に送付されます。

# 実施機関 交通のご案内



シャトルバスのご案内 地下鉄名城線「市役所」駅北改札口7番出入口よりシャトルバスを運行します。

各種交通機関からの所要時間(徒歩) 赤字は最寄り駅です。

地下鉄 名城線	●市役所駅1番出入口から歩道利用の場合 (栄…久屋…市役所…名城公園)	約10分
市バス	●基幹バスレーン・基幹2系統 (名古屋駅/栄…清水口…引山/四軒家 光ヶ丘/猪高車庫)	約8分
	●幹栄1系統 (栄…名鉄清水…黒川/如意住宅/水分橋)	約5分
名鉄バス	●黒川12系統 (博物館…名鉄清水…黒川/中切町)	約5分
	●基幹バスレーン (名鉄バスター…清水口…三軒家/藤が丘/長久手車庫/ 菱野畑地/尾張旭ヶ丘/瀬戸駅前)	約8分
名鉄電車	●瀬戸線 (栄町…東大手…清水…尼ヶ坂)	約8分(東大手)
	※東大手は準急・急行停車	約5分(清水)

## 実施機関

TEL 052-951-3919  
FAX 052-951-1682

## 一般財団法人 愛知健康増進財団

〒462-0844 名古屋市北区清水一丁目18番4号

# 平成29年度 人間ドック・脳ドック・婦人科検査 受診のご案内

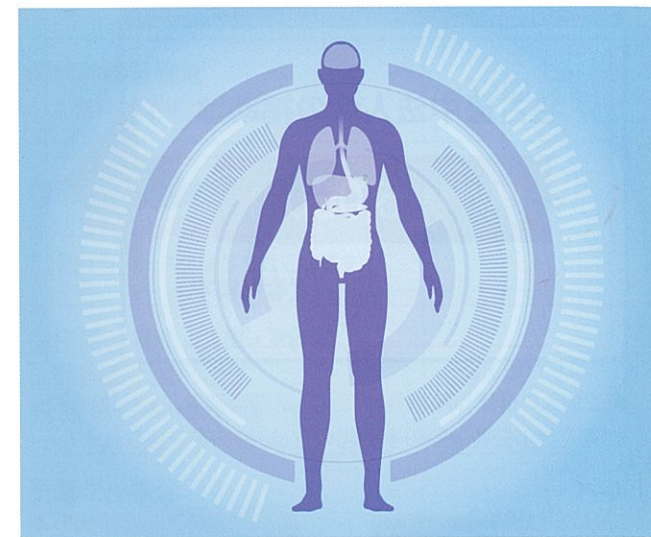

お手伝いします 健康管理・健康増進

期間：平成29年7月～平成30年3月



公益社団法人 名古屋中法人会

〒460-0008 名古屋市中区栄 4-3-26  
昭和ビル 3F TEL 052-242-9427



## 補助等のご案内

### 人会補助額

補助は**1社3名様**までとなります

名古屋中法人会の補助は

1名につき **5,000円**

となります。

	コース名	通常料金 (税込)	法人会補助を ご利用の場合(税込)
人間ドック	Rコース (脳ドック同時受診)	86,400円	<b>81,400円</b>
	Sコース	64,800円	<b>59,800円</b>
	Aコース	45,360円	<b>40,360円</b>
	Rコース+婦人科検査	100,800円	<b>95,800円</b>
	Sコース+婦人科検査	79,200円	<b>74,200円</b>
	Aコース+婦人科検査	59,760円	<b>54,760円</b>
	脳ドック	48,600円	<b>43,600円</b>

※ ご加入の健康保険組合によっては「他の補助」、また「検査項目」が指定されている場合がありますので、詳細は実施機関にお問い合わせください。

※ 法人会年会費免除の事業場の方は、補助が受けられませんので予めご了承ください。

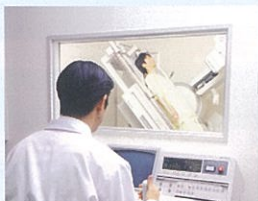

※ 人間ドック・脳ドック検査項目、オプション検査のご案内は右表をご覧ください。

### 申込方法

同封「平成29年度人間ドック・脳ドック・婦人科検査受診申込書」  
に必要事項をご記入いただき、実施機関へFAXでお申込み  
ください。

ドック・脳ドック予約専用 FAX: 052-951-1682

### ●実施機関



一般財団法人 **愛知健康増進財団**  
〒462-0844 名古屋市北区清水一丁目18番4号

人間ドック・脳ドック予約担当 ☎ 052-951-3919

## 検査料金・検査項目のご案内

人間ドック(税込)		脳ドック(税込)	
Rコース (脳ドック同時受診)	86,400円	脳ドック	48,600円
Sコース	64,800円	婦人科検査(税込)	
Aコース	45,360円	子宮頸部細胞診検査	5,400円
Rコース+婦人科検査	100,800円	経膈超音波検査	4,500円
Sコース+婦人科検査	79,200円	乳房超音波検査	4,500円
Aコース+婦人科検査	59,760円	乳房X線検査	4,500円

☆ →半年後検診

検査項目	人間ドック			脳ドック	
	R	S	A		
診察	①問診・自覚症状	●	●	●	●
	②既往歴・その他	●	●	●	●
身体計測	①身長・体重・腹囲	●	●	●	●
	②標準体重・肥満度	●	●	●	●
	③BMI指数・体脂肪率	●	●	●	●
血液検査 血液一般検査	①白血球数	☆	☆	●	●
	②赤血球数	☆	☆	●	●
	③血色素量	☆	☆	●	●
	④ヘマトクリット値	☆	☆	●	●
	⑤血清鉄	☆	☆	●	●
	⑥血小板数	☆	☆	●	●
	⑦MCV	☆	☆	●	●
	⑧MCH	☆	☆	●	●
	⑨MCHC	☆	☆	●	●
	⑩血液像	☆	☆	●	●
肝機能検査	①AST	☆	☆	●	●
	②ALT	☆	☆	●	●
	③γ-GTP	☆	☆	●	●
	④TTT	☆	☆	●	●
	⑤ZTT	☆	☆	●	●
	⑥ALP	☆	☆	●	●
	⑦コリンエステラーゼ	☆	☆	●	●
	⑧総ビリルビン	☆	☆	●	●
	⑨LDH	☆	☆	●	●
	⑩総蛋白	☆	☆	●	●
	⑪アルブミン	☆	☆	●	●
	⑫A/G比	☆	☆	●	●
	⑬LAP	☆	☆	●	●
	⑭HBs抗原	●	●	●	●
	⑮HCV抗体	●	●	●	●



## オプション検査項目

検査項目	検査料金(税込)
<b>① 腫瘍マーカー検査セット</b> ● 血液検査で悪性腫瘍を調べます R S コースには含まれています。 ◆ Aコースにはα-フェトプロテインのみ含まれています。	6,500 円 (Aコース受診) 5,100 円
<b>② 甲状腺機能検査</b> ● 血液検査で甲状腺を調べます	5,500 円
<b>③ 頸動脈超音波検査</b> ● 超音波で頸動脈を調べます R S 脳 コースには含まれています。	5,400 円
<b>④ 血圧脈波検査 (ABI・PWV)</b> ● 動脈硬化を調べます R S コースには含まれています。	3,000 円
<b>⑤ 子宮がん検査</b> ● 子宮頸部細胞診 ● 経膈超音波検査	5,400 円
<b>⑥ HPV 検査 (ヒトパピローマウイルス)</b> ● 子宮頸がんの原因となるウイルス感染を調べます ◆ ⑤子宮がん検査とのセット受診となります。単独受診はできません。	4,500 円
<b>⑦ 乳房超音波検査</b> ● 超音波で乳がんを調べます	4,500 円
<b>⑧ 乳房 X 線検査 (マンモグラフィ)</b> ● X 線検査で乳がんを調べます	4,500 円

検査内容の詳細は裏面をご覧ください

検査項目	人間ドック			脳ドック
	R	S	A	
血液検査	①血清アミラーゼ	☆	☆	●
	②エラスターゼ1	●	●	●
血清学的検査	①CRP	●	●	●
	②RF	●	●	●
	③ASLO	●	●	●
	④RPR	●	●	●
	⑤TPHA	●	●	●
	⑥血液型 (ABO・RH) ご本人の申出により省略可	●	●	●
血液脂質検査	①総コレステロール	☆	☆	●
	②中性脂肪	☆	☆	●
	③HDL コレステロール	☆	☆	●
	④LDL コレステロール	☆	☆	●
	⑤Tcho-HDL/HDL	●	●	●
糖尿病検査	①空腹時血糖	☆	☆	●
	②HbA1c	☆	☆	●
腎機能検査	①尿素窒素	☆	☆	●
	②クレアチニン	☆	☆	●
	③eGFR	☆	☆	●
痛風検査	尿酸	☆	☆	●
消化器系検査	ペプシノゲン	●	●	●
心不全検査	NT-proBNP	☆	☆	●
腫瘍マーカー検査	①α-フェトプロテイン	●	●	●
	②CA19-9	●	●	
	③CEA	●	●	
	④PIVKA-II	●	●	
	⑤PSA (男性) ⑤CA-125 (女性)	●	●	
出血・凝固検査	フィブリノゲン	●		●
特殊分析検査	ホモシステイン	●		●
肝機能検査	①尿ウロビリノーゲン	☆	☆	●
	②尿ビリルビン	☆	☆	●
糖尿病検査	①尿糖	☆	☆	●
	②尿ケトン体	☆	☆	●
腎機能検査	①尿PH	●	●	●
	②尿蛋白	☆	☆	●
	③尿潜血	☆	☆	●
	④尿沈渣 (尿蛋白、尿潜血が陽性時に実施)	●	●	●
	⑤尿比重	●	●	●
循環器系検査	①血圧測定・脈拍	☆	☆	●
	②心電図検査 (安静時)	☆	☆	●
	③血圧脈波検査 (ABI・PWV)	●	●	●

検査項目	人間ドック			脳ドック	
	R	S	A		
消化器系検査	①胃部 X 線撮影 ※1	●	●	●	
	①胃内視鏡検査 (経口又は経鼻) ※1※2	選択制	選択制	選択制	
	②便潜血反応検査 (2日法)	●	●	●	
脳検査	①頭部 MRI 検査	●		●	
	②頭部 MRA 検査	●		●	
頸動脈超音波検査					
呼吸器系検査	胸部 X 線検査	①胸部 X 線撮影 (正面)	●	●	●
		②胸部 X 線撮影 (側面)	●	●	●
	肺機能検査	①予測肺活量	●	●	●
		②比努力性肺活量	●	●	●
		③努力性肺活量	●	●	●
		④1秒量	●	●	●
⑤1秒率	●	●	●		
⑥%1秒量	●	●	●		
腹部超音波検査 (胆のう・肝臓・腎臓・膵臓・脾臓)					
骨密度測定検査					
聴力検査 (右・左) 1000Hz 4000Hz					
眼科系検査	①視力検査	●	●	●	
	②眼圧検査	●	●	●	
	③眼底検査	●	●	●	
	④視野検査	●	●	●	
	⑤網膜検査 (眼底三次元画像解析)	●	●	●	
	⑥眼軸検査 (光学的眼軸長測定)	●	●	●	
	⑦屈折検査	●	●	●	
歯科検査	①パノラマ X 線撮影	●	●	●	
	②口腔内診査 (歯周病検査・虫歯検査)	●	●	●	
運動機能検査	①握力 (筋力)	●	●	●	
	②体前屈 (柔軟性)	●	●	●	
	③閉眼片足立ち (平衡性)	●	●	●	
	④全身反応時間 (敏捷性)	●	●	●	
生活指導・相談 保健・栄養・運動					

婦人科検査 (オプション)	子宮頸部細胞診検査
	経膈超音波検査
	乳房超音波検査 (含 触診検査)
	乳房 X 線検査 (含 触診検査)

※1胃部 (X線・内視鏡) 検査は安全配慮のため実施は80歳未満の方のみです。  
 ※2胃内視鏡検査は、ご加入の健康保険によって追加料金が発生する場合がございます。  
 脳梗塞・心筋梗塞や感染症 (肝炎、梅毒等) の既往、服薬の状況等によっては、医師の判断により検査ができない場合がございますので予めご了承ください。

◎画像データ (DVD) のご提供

人間ドック (R・S・Aコース)、脳ドックをご受診された方に画像データ (DVD) をご提供いたします。DVDには、X線検査 (胃部・胸部・歯科・乳房)、超音波検査 (頸動脈・腹部・乳房・経膈)、心電図検査、胃内視鏡検査、眼底検査、網膜検査、脳検査 (頭部MRI・MRA検査) の画像データが記録されています。

◎お問い合わせ先 実施機関 一般財団法人 愛知健康増進財団

人間ドック・脳ドック予約担当 TEL 052-951-3919 FAX 052-951-1682  
 予約受付時間 (祝日を除く) 【月～金曜日】 8:30～16:00 【土曜日】 8:30～11:00



## オプション検査のご案内

<p><b>① 腫瘍マーカー検査セット</b></p> <p>検査料金 <b>6,500 円 (税込)</b> A コースは 5,100 円です (男性・女性とも<b>同料金</b>です)</p>	<p>体のどこかに腫瘍ができると血液中や排泄物中に、たんぱく質や酵素・ホルモンなどの特別な物質が増えてきます。それが腫瘍マーカーです。このような物質が、体液中（主として血液中）にどのくらい含まれているかを調べ、がんの補助診断として実施いたします。良性の病気でも陽性反応が出るケースがあるため、主にスクリーニング（ふるいわけ）検査として利用されます。男性・女性それぞれ5種類について検査を行います。</p>	<table border="1"> <thead> <tr> <th>対象となる疾病(腫瘍)</th> <th>肺がん</th> <th>腎がん</th> <th>大腸がん</th> <th>すい臓がん</th> <th>肝臓がん</th> <th>膵臓がん</th> <th>卵巣がん</th> <th>前立腺がん</th> </tr> </thead> <tbody> <tr> <td>腫瘍マーカー</td> <td></td> <td></td> <td></td> <td></td> <td></td> <td></td> <td></td> <td></td> </tr> <tr> <td>α-フェトプロテイン</td> <td></td> <td></td> <td></td> <td></td> <td></td> <td></td> <td></td> <td></td> </tr> <tr> <td>CA19-9</td> <td></td> <td></td> <td></td> <td></td> <td></td> <td></td> <td></td> <td></td> </tr> <tr> <td>CEA</td> <td></td> <td></td> <td></td> <td></td> <td></td> <td></td> <td></td> <td></td> </tr> <tr> <td>PIVKA II</td> <td></td> <td></td> <td></td> <td></td> <td></td> <td></td> <td></td> <td></td> </tr> <tr> <td>PSA(男性のみ)</td> <td></td> <td></td> <td></td> <td></td> <td></td> <td></td> <td></td> <td></td> </tr> <tr> <td>CA125(女性のみ)</td> <td></td> <td></td> <td></td> <td></td> <td></td> <td></td> <td></td> <td></td> </tr> </tbody> </table>	対象となる疾病(腫瘍)	肺がん	腎がん	大腸がん	すい臓がん	肝臓がん	膵臓がん	卵巣がん	前立腺がん	腫瘍マーカー									α-フェトプロテイン									CA19-9									CEA									PIVKA II									PSA(男性のみ)									CA125(女性のみ)								
対象となる疾病(腫瘍)	肺がん	腎がん	大腸がん	すい臓がん	肝臓がん	膵臓がん	卵巣がん	前立腺がん																																																																		
腫瘍マーカー																																																																										
α-フェトプロテイン																																																																										
CA19-9																																																																										
CEA																																																																										
PIVKA II																																																																										
PSA(男性のみ)																																																																										
CA125(女性のみ)																																																																										
<p><b>② 甲状腺機能検査</b></p> <p>検査料金 <b>5,500 円 (税込)</b></p>	<p>甲状腺ホルモン (FT 3、FT4) は全身の細胞を刺激して代謝を高める働きがあり、分泌過剰は甲状腺機能亢進症（バセドウ病、甲状腺腫など）、過少は甲状腺機能低下症（橋本病など）が疑われます。自覚症状や診察所見のほか FT3、FT4 の値と、これらの分泌を調節する甲状腺刺激ホルモン (TSH) の量を調べることで甲状腺疾患の手がかりとなります。</p>																																																																									
<p><b>③ 頸動脈超音波検査</b></p> <p>検査料金 <b>5,400 円 (税込)</b></p>	<p>超音波で頸動脈の血管壁の厚さや、プラーク（血管の内腔の一部が内側に盛り上がった状態）の有無を調べ、動脈硬化の程度や血管内腔の狭窄・閉塞状態を判定します。</p> 																																																																									
<p><b>④ 血圧脈波検査 (ABI・PWV)</b></p> <p>検査料金 <b>3,000 円 (税込)</b></p>	<p>寝た状態で両足首と両上腕の血圧を同時に測定することで、血管の狭窄（つまり具合）や血管壁の硬さを測定します。高血圧症や糖尿病などの動脈硬化因子をもっている人や、下肢の痛みや冷えを感じる人の閉塞性動脈硬化症の発見などに有用です。</p> 																																																																									
<p><b>⑤ 子宮がん検査</b></p> <p>検査料金 <b>5,400 円 (税込)</b></p>	<p>●子宮頸部細胞診検査 子宮がんのうち、子宮頸部がんは 80～90% を占めます。最近では比較的若年者にも見られる様になり、20 歳以上が検診対象者になりました。子宮頸部から細胞を採取し、その形態の異型の程度によって分類され判定されます。</p> <p>●経膈超音波検査 膈内から超音波をあてて子宮や卵巣などの状態を観察し、大きさや形から病変の有無を調べる検査です。放射線を使用しないので被曝の心配のない検査です。</p> 																																																																									
<p><b>⑥ HPV 検査 (ヒトパピローウイルス)</b></p> <p>検査料金 <b>4,500 円 (税込)</b></p>	<p>⑤子宮がん検査とのセット受診となります。単独の検査はできません。</p> <p>ほとんどの女性は性行為によって HPV 感染が起こり、一部の人は感染が持続します。高リスク型の HPV 感染が続くと子宮頸がんの発生の重要な原因になる場合があります。HPV 検査の結果は、子宮頸部細胞診の結果を考慮しながら今後の検査のあり方を決めるために有用です。</p>																																																																									
<p><b>⑦ 乳房超音波検査</b></p> <p>検査料金 <b>4,500 円 (税込)</b></p>	<p>乳房に超音波をあて、その画像でしこりの有無や形を調べます。良性の乳腺症・乳腺線維腺腫・のう胞や悪性の乳がんの発見に有用です。</p> <p>一般的には 39 歳以下の方が適しているとされています。</p> 																																																																									
<p><b>⑧ 乳房 X 線検査 (マンモグラフィー)</b></p> <p>検査料金 <b>4,500 円 (税込)</b></p>	<p>乳房を挟みながら圧迫して X 線撮影をし、触っても判らない小さな乳がんやしこりの無い（浸潤性）乳がんの発見に有用です。ただし、乳腺が発達している人は、判別が難しい場合があります。</p> <p>一般的には 40 歳以上の方が適しているとされています。</p>																																																																									

## 検査順序のご案内

01 受付	(Rコース受診の例) ※状況により、検査順序が前後する場合があります。
02 更衣	
03 検尿	
04 採血	
05 心電図	
06 身体計測	頭部 MRI/MRA 検査室
07 聴力	11 血圧脈波
08 診察・血圧測定	12 腹部超音波
09 頭部 MRI/MRA	13 頸部超音波
10 胸部 X 線	14 眼科系
	15 骨密度
	16 肺機能
	17 歯科
	18 運動機能
	19 胃部 X 線



胃部 X 線撮影室



頭部 MRI/MRA 検査室



歯科検査室



婦人科検査室ロビー

